

**Geschwister de Haye'sche Stiftung**  
Katholische Alteneinrichtungen Karthäuserhof

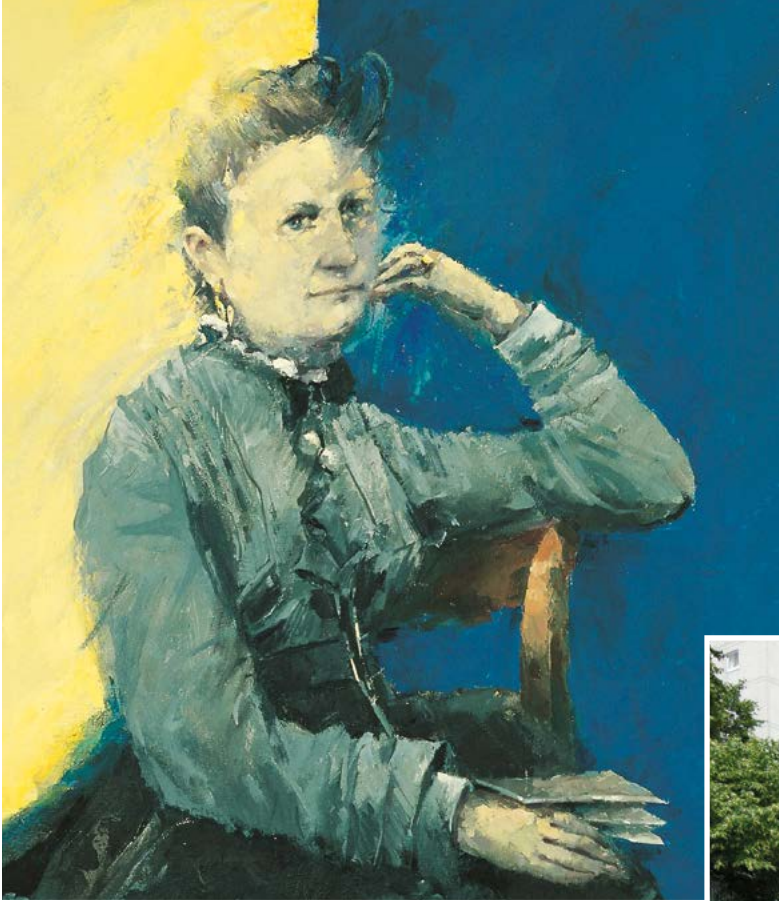

**Im Dienst  
alter Menschen**





Josefine de Haye legte  
1895 den Grundstein zur  
Gründung einer katholi-  
schen Alteneinrichtung.



# Herzlich Willkommen!

Das Kuratorium, Heimleitung und Mitarbeiter der Geschwister de Haye'sche Stiftung heißen Sie ganz herzlich willkommen. Wir freuen wir uns über Ihr Interesse an unseren Einrichtungen. Die Geschwister de Haye'sche Stiftung ist die älteste und sicher eine der bekanntesten Einrichtungen für Senioren in Koblenz und seiner Umgebung. Fast majestätisch hoch über dem Zusammenfluss von Rhein und Mosel, sind seit 1968 die Senioreneinrichtungen der Geschwister de Haye'sche Stiftung im Stadtteil Karthause entstanden und stets weiterentwickelt worden. Auf dem ehemaligen Karthäuserhofgelände ist eine moderne Senioreneinrichtung mit einem dicht geflochtenen Hilfenetz für die Bedürfnisse von alten und kranken Menschen beheimatet.

Die Einrichtungen liegen an der Kuppe zum Rheintal mit einem herrlichen Blick auf die Stadt Koblenz, den Rhein bis hin zum Westerwald und auf der anderen Seite zu den Hunsrückhöhen. Mehr als 325 Bewohner und Gäste des Hauses werden von mehr als 200 Mitarbeitern betreut und gepflegt. Unsere Sozialstation versorgt täglich Kranke und pflegebedürftige Menschen in ihren Wohnungen im Stadtgebiet Koblenz. Banken, Ärzte und Einkaufsmöglichkeiten sind in unmittelbarer Nähe. Eine Bushaltestelle des öffentlichen Personennahverkehrs finden Sie direkt am Haus, was die Kontakte für alle anderen Lebensbereiche erleichtert. Die hauseigene Kapelle St. Bruno lädt Bewohner und Bürger beider Konfessionen regelmäßig zu Andacht und Gottesdiensten sowie Konzerten und Veranstaltungen ein.



Lage, Ausstattung und Architektur unserer Alteneinrichtungen sollen dazu beitragen, dass sich alle hier lebenden und arbeitenden Menschen wohl und geborgen fühlen. Die stilvolle Architektur des Hauses findet sich auch wieder in den gemeinsam zu nutzenden Räumen: dem freundlichen Restaurant, dem „Café Sonnenschein“ mit angeschlossenem Kiosk und der gut sortierten Bibliothek, in die Sie sich zurückziehen können. „Rund um den Brunnen“ laden der große Innenhof, die Gartenanlage und der Teich zu Begegnung und Kommunikation, grüne Oasen mit Cafétterasse Sie und Ihre Besucher ein.



# Stationäre Pflege

In unseren Wohnbereichen mit Pflege sichern wir die Grund- und Behandlungspflege und aktivieren durch vielfältige, fördernde Angebote vorhandene oder verloren gegangene Fähigkeiten. Wir ermöglichen die Teilnahme an gesellschaftlichen und kulturellen Veranstaltungen und helfen den Menschen bei der Regelung seiner persönlichen Angelegenheiten. Wir sorgen für die hauswirtschaftlichen Belange wie das Reinigen der Räumlichkeiten, die Pflege der Wäsche sowie für ein abwechslungsreiches und reichhaltiges Angebot an Speisen und Getränken.

Eines unserer wichtigsten Ziele ist die Verbesserung der Lebensqualität für dementiell erkrankte Menschen. Ein strukturiertes und individuell abgestimmtes Betreuungsangebot soll gewährleisten, dass an Demenz erkrankte Menschen auch in unserer Einrichtung ihren gewohnten Tagesablauf weitgehend beibehalten können. Speziell ausgebildete und geschulte Mitarbeiter garantieren auf Grundlage der Bewohner-Biografie ein weit gefächertes Angebot an tagesstrukturierenden Maßnahmen und Aktivitäten zur Gestaltung einer auf den Bedarf der Bewohner abgestimmten Betreuung. Zur Verfügung stehen 138 Einzelzimmer und 6 Doppelzimmer. Zu allen Zimmern gehört eine eigene Toilette und fast alle sind mit einer eigenen Dusche ausgestattet. Ein modernes Wohnpflegebett, Nachttisch und Kleiderschrank in wohnlichem Design gehört ebenfalls zur Standardausstattung. Ansonsten können Sie die Einrichtung Ihres Zimmers individuell gestalten.

Unsere qualifizierten Mitarbeiter arbeiten nach dem „Bezugspflegesystem“ und betreuen Sie fürsorglich, liebevoll und umfassend. Eine sorgfältige, individuelle Planung aktiviert Ihre schlummernden Fähigkeiten, erhält Ihnen eine größtmögliche Unabhängigkeit und sorgt für eine kontinuierliche und gleichzeitig transparente Pflege und Betreuung. Aktivierende Pflege, vielfältige therapeutische und Beschäftigungsangebote, gesellschaftliche und kulturelle Veranstaltungen, das alles fördert die Mobilität und erhält die Selbstständigkeit unserer Bewohner.



Unsere Küche verwöhnt Sie mit vielfältigen, altersgerechten und schmackhaften Gerichten. Morgens erwartet Sie ein reichhaltiges Frühstück, mittags servieren wir abwechslungsreiche Tellergerichte und abends kaltwarme Speisen sowie Zwischenmahlzeiten. Selbstverständlich werden auch Diätwünsche berücksichtigt. An Festen und Feiertagen können Sie sich auf kulinarische Überraschungen freuen.



# Kurzzeitpflege

Die Kurzzeitpflege ermöglicht eine vorübergehende Pflege und Betreuung, z.B. während des Urlaubs der pflegenden Angehörigen, zu deren zeitweiliger Entlassung oder im Rahmen der Nachsorge nach Krankenhausaufenthalten. In dieser Zeit sichern wir analog den Grundsätzen für den Wohnbereich mit Pflege eine umfassende Versorgung und bieten in Verbindung mit dem Tagespflegezentrum ein abwechslungsreiches Tagesprogramm an.

Großzügige Einzelzimmer, ausgestattet mit modernem, elektrisch verstellbarem Pflegebett, Schrank und Sideboard in wohnlichem Design, bequemen Sitzgelegenheiten, Fernseher und Kühlschrank ermöglichen einen angenehmen Aufenthalt bis zur Rückkehr in die häusliche Umgebung. Unsere Leistungen beinhalten die Sicherung der Grund- und Behandlungspflege, in Zusammenarbeit mit ausgesuchten Kooperationspartnern.

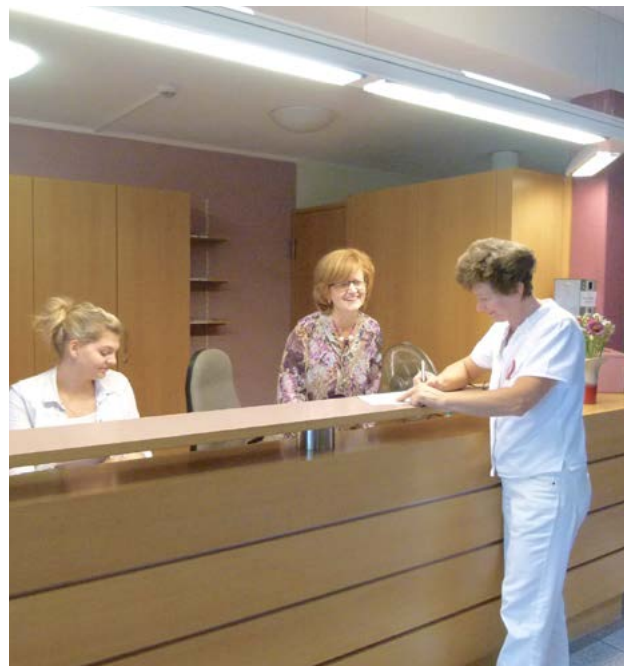





# Tagespflege

Unser Tagespflegezentrum steht älteren Menschen offen, die tagsüber an Werktagen nicht alleine zu Hause sein möchten oder können. Sie erfahren sich hier als Teil einer Gemeinschaft, in der sie ihre Fähigkeiten einbringen und gemeinsam mit anderen den Tag sinnvoll gestalten. Therapeutische Angebote (geistig, motorisch-funktionell und sozio-emotional) können in Anspruch genommen werden; dadurch werden verloren gegangene Fähigkeiten wieder erworben und vorhandene gefördert. Wie auch in den Wohnbereichen bietet die Küche ein ausgewogenes Speiseangebot, das heißt ein reichhaltiges Frühstück, eine Zwischenmahlzeit, ein abwechslungsreiches Mittagessen (Komponentenwahl) sowie Kaffee und Kuchen nachmittags.

Auch gerontopsychiatrisch veränderte Menschen (Demenzen), die tagsüber aktivierende Betreuung und/oder therapeutische Hilfe brauchen, sind herzlich willkommen. Wir bieten Ihnen ein breitgefächertes Beschäftigungsangebot unter Berücksichtigung altersbedingter Veränderungen und individueller Wünsche,



im Sinne einer ganzheitlichen Betreuung, sowie gezielt auf spezielle Krankheitsbilder abgestimmte therapeutische Maßnahmen. Für den Transfer steht Ihnen unser Fahrdienst zur Verfügung. Eine Aufnahme ist auch für einzelne Wochentage möglich. Auf Wunsch können nach ärztlicher Verordnung behandlungspflegerische Maßnahmen durchgeführt werden. Unsere Med. Massage- und Bäderabteilung steht für physikalische Therapien zur Verfügung.





# Sozialstation

Für alte, kranke oder behinderte Menschen, die im Stadtgebiet Koblenz oder in einer unserer Seniorenwohnungen leben, stehen unsere fachlich geschulten und als Alten- oder Krankenpfleger examinierten Mitarbeiter der Sozialstation helfend bereit. Sie nehmen sich der aktivierenden ganzheitlichen Pflege an, machen Ihnen Begriffe wie Pflegeversicherung, Pflegekosten, Pflegehilfsmittel verständlich, helfen bei Kontakten zu Behörden und zu Kranken- und Pflegeversicherungen.

Der hauswirtschaftliche Dienst kümmert sich um die Pflege der Wohnungen. Unter dem Motto „Pflege mit Herz und Verstand“ sind wir für Sie da, um Ihnen die Mühen des Alltags zu erleichtern, jeden Tag und auch nachts, gleich ob an Wochenenden oder Feiertagen und wenn nötig, auch mehrmals täglich. Es ist unser Bestreben, dass Sie möglichst lange in Ihrem derzeitigen Zuhause leben können.





# Wohnungen

Unsere Wohnheime stehen Senioren offen, die zum Zeitpunkt des Einzugs mobil und noch in der Lage sind, ihr Leben selbstständig zu organisieren. Wir verfügen über Wohnungen für 1 oder 2 Personen. Sie bestehen aus einem Wohnzimmer überwiegend mit Balkon, einem Schlafzimmer - die selbst einzurichten sind -, einer von uns eingerichteten Einbauküche, einem Duschbad mit WC und größtenteils einem Abstellraum. Alle Wohnungen sind mit einem Internet- und Telefonanschluss ausgestattet.

Auf Wunsch können Sie am gemeinsamen Mittagstisch im hauseigenen Restaurant teilnehmen. Auch Besucher und Gäste der Bewohner können am Mittagstisch gegen ein gesondertes Entgelt teilnehmen. Falls es im Laufe der Jahre notwendig werden wird, können weitere unterstützende Hilfsdienste in Anspruch genommen werden. Bei weitergehender Pflegebedürftigkeit werden Sie in unsere vollstationären Wohnbereiche bevorrechtigt aufgenommen.

Bitte bedenken Sie, dass nach der Anmeldung bis zum tatsächlichen Einzug mit einer Wartezeit zu rechnen ist. Aus diesem Grund ist eine Anmeldung für unsere Wohnheime nur bis zur Vollendung des 80. Lebensjahres möglich.





## Zusätzliche Lebensqualität

Regelmäßige kulturelle Angebote und Programme bereichern den Alltag und sorgen für Abwechslung. Unser Literaturkreis, Internetgruppe, Tanzkreis, funktionelle Bewegungs- und Atemtechniken, Schwimmgruppe, Gymnastikgruppe, Bastelkreis, Singkreis, Gedächtnistraining, Malkurs, Gottesdienste, Konzerte von Musikkapellen und Chören, Theater- und Filmvorführungen u.a. gehören zum festen Angebot. Zum gemütlichen Beisammensein laden der Garten, Gesprächsecken und unser „Café Sonnenschein“ ein. In unserem schmucken Friseursalon freut sich der Friseurmeister auf Ihren Besuch. Viele Feste im Jahreslauf, Vorträge innerhalb und außerhalb des Hauses, stimmungsvolle Fahrten in die nähere und weitere Umgebung, aktiv sein... Über Langeweile werden Sie nicht klagen!

Der Bewohnerbeirat wird regelmäßig gewählt und erleichtert den neuen Bewohnern das Einleben, stellt Kontakte her, nimmt Anregungen, Lob und Kritik entgegen und vertritt die Interessen der Bewohner gegenüber der Heimleitung.



## Café Sonnenschein

Zusätzlich finden Sie in einem einmaligen Ambiente ein öffentliches Café in unserer Einrichtung. Die gemütliche Lokalität mit einer Kapazität für ca. 70 Personen bietet ein reichhaltiges Kuchen-, Torten- und Kaffeeangebot. Hinzu kommt noch, dass sich die Räumlichkeiten für festliche Anlässe bestens anbieten. Ob Taufe, Weihnachtsfeier, Gruppentreffen, Trauerfeier, Jubiläum oder Geburtstag, lassen Sie sich verwöhnen und bedienen.



## Frisör

Für die Bewohner der Stiftung steht ein externes Frisörteam in einem Salon vor Ort, fachkompetent, freundlich und zuvorkommend zur Verfügung. Neben klassischen Frisördienstleistungen kann auch auf individuelle Wünsche wie Maniküre und Kosmetik eingegangen werden. Genauso werden auch immobile Senioren im Bett versorgt.



## Physiotherapie und Bewegungsbad

Ein besonderes Highlight ist das im Jahre 2014 komplett renovierte Bewegungsbad in der physiotherapeutischen Abteilung. Fachpersonal (Krankengymnasten/Masseure) führen alle bekannten Leistungen einer modernen Physiotherapie nach Terminabsprachen - auch innerhalb der Zimmer des stationären Bereiches - durch. Diese Abteilung ist auch für externe Patienten nutzbar.

## Der nächste Schritt

Überdenken Sie in Ruhe, welche Wohnform für Sie die richtige ist. Die Anmeldeunterlagen sowie eine genaue Leistungs- und Kostenübersicht liegen dieser Broschüre bei. Schauen Sie sich diese ohne Zeitdruck genau an. Haben Sie weitergehende Fragen, möchten uns vielleicht besuchen oder haben Sie Ihre Entscheidung bereits getroffen und möchten sich gleich anmelden?

So oder so - Wir sind gerne für da. Schreiben Sie uns oder rufen Sie uns an.



Karl-Härle-Straße 1-5  
56075 Koblenz-Karthause  
Telefon: 0261-501-0  
Internet: [www.dehaye.de](http://www.dehaye.de)  
E-Mail: [info@dehaye.de](mailto:info@dehaye.de)

**H** = Bushaltestelle  
EVM Linie 2

**KO-Metternich**

**KO-Raumental**

**Saarplatz**

**KO-Goldgrube**

Hüberlingsweg

Berliner Ring

Am Flugfeld

Simmener Straße

Rüsternallee

Karl-Härle-Straße

Karl-Härle-Straße

**KO-Karthause**

**B327**

**B9**

Deutsches  
Eck

**CITY**

**CITY**

**HBF**

**KO-Oberwerth**

**B9**

**B42**

**KO-Horchheim**

**KO-Ehrenbreitstein**

**KO-Pfaffendorf**